

Audiência Pública da Saúde 1º Quadrimestre/2019

(janeiro, fevereiro, março e abril)

Fundo Municipal de Saúde de Tocantinópolis
Estado do Tocantins

23 de outubro de 2019

CHOVEU!!!

VÁ AO SEU QUINTAL, AO SEU TERRENO
BALDIO E VIRE TODOS OS OBJETOS
COM ACÚMULO DE ÁGUA



JUNTOS VAMOS COMBATER
A DENGUE, CHIKUNGUNYA
E ZIKA



LEMBRE-SE

**Se o seu cão estiver com
Leishmaniose visceral, cuidado!**

O medicamento para o tratamento desses cães, proporciona visível melhora clínica, portanto, não elimina o risco de transmissão da doença a sua família, comunidade e dos outros cães. Por isso, os animais tratados precisam ter monitoramento periódico. "Os médicos veterinários e os proprietários de cães infectados devem assumir a responsabilidade de reavaliá-los e retratá-los por toda vida. É um compromisso importante que devem assumir para que se interrompa o ciclo da doença", explica: "Valdir Avelino Gerente da Farmacêutica", responsável pela legislação da medicação de tratamento da Leishmaniose Visceral Canina.



**Ministério
da Saúde**



Leishmaniose, essa doença pode matar.



**Secretaria Municipal de Saúde
de Tocantinópolis - TO**

TODOS JUNTOS CONTRA LEISHMANIOSE



O que é a Leishmaniose Visceral (LV)?

A LV é uma doença grave que, se não for tratada, pode levar à morte em até 90% dos casos humanos. As principais vítimas são as crianças. A doença também acomete os cães.

Leishmaniose Tegumentar ou Cutânea

Caracterizada por lesões na pele, podendo também afetar nariz, boca e garganta, conhecida como "ferida brava".

Como a Leishmaniose é transmitida?

A doença é transmitida pela fêmea do inseto, quando ela pica cães infectados e, posteriormente, pica humanos. No Brasil, até o momento, não há registros de transmissão entre humanos.



Quais os principais sintomas e sinais clínicos da doença?

Em humanos

- Febre irregular de longa duração (mais de 7 dias);
- Falta de apetite, emagrecimento e fraqueza;
- Barriga inchada (pelo aumento do fígado e do baço, com o passar do tempo).

Em cães

Os cães podem ficar infectados por vários anos sem apresentarem sinais clínicos. Estes cães são fontes de infecção para o inseto transmissor, e portanto, um risco à saúde de todos. A única forma de detectar a infecção nestes animais é através dos exames de laboratório específicos.

Quando os cães adoecem, apresentam principalmente os seguintes sinais clínicos

- Apatia;
- Lesões de pele;

- Queda de pelos, inicialmente ao redor dos olhos e nas orelhas;

- Emagrecimento;

- lacrimejamento (conjuntivite);
- Crescimento anormal das unhas.

Como tratar a leishmaniose visceral?

Em cães

O Ministério da Agricultura e da Saúde aprovaram o medicamento Milteforan para tratar os cães infectados com calazar, portanto não é uma medida de saúde pública para o controle da doença. É um tratamento que deve ser realizado pelo tutor do cão, que se compromete com todos os custos envolvidos na doença, desde consultas no médico veterinário, exames, diagnósticos, acompanhamento e o próprio tratamento em si. Por conta disso, a Eutanásia continua sendo a principal medida de controle da saúde pública. ciclo de transmissão da LV.

Em humanos

Apesar de grave, a LV tem tratamento para os humanos. Ele é gratuito e está disponível na rede de Sistema Único de Saúde.

O que faz o poder público para controlar a Leishmaniose?

- Notificar e investigar os casos suspeitos e confirmados de leishmaniose em humanos;
- Garantir o diagnóstico e tratamento adequado dos casos humanos;
- Realiza o controle químico do vetor, de acordo com critérios estabelecidos pelo Programa de Vigilância das Leishmanioses;
- Realiza exames sorológicos de cães para diagnóstico da LV;
- Recolhe e realiza eutanásia dos cães com LV, mesmo os que não apresentem sinais clínicos;
- Realiza atividades educativas sobre a LV.

Qual o dever do cidadão no controle da Leishmaniose?

Em primeiro lugar, deve-se evitar a criação e proliferação do inseto vetor da doença, que se reproduz orgânica e em criadouros de animais. Para isso deve-se:

- Evitar a criação de porcos e galinhas em área urbana;
- Manter a casa e o quintal livres de matéria orgânica, recolhendo folhas de árvores, fezes de animais, restos de madeira e frutas;
- Todo esse lixo deve ser embalado e fechado em sacos plásticos;
- Os proprietários de terrenos desocupados devem adotar as mesmas medidas descritas acima.

Os proprietários de cães também devem:

- permitir o acesso dos agentes de Endemias ao seu domicílio, para testagem dos cães e recolhimento dos que estiverem com Leishmaniose Visceral Canina.
- Comunicar a Secretaria Municipal de Saúde caso seu animal esteja infectado.

Recomenda-se ainda:

- Manter o animal em ambientes telados com malha fina durante o período de maior atividade do inseto transmissor (do entardecer ao amanhecer);
- O uso de coleiras repelentes de insetos;
- Adotar a posse responsável do animal, não permitindo que o mesmo fique solto nas ruas.

Receitas e Despesas

Especificadas por Bloco

Demonstrativo da Receita Arrecadada Atensão Básica

▶ Atensão Básica	R\$ 1.095.298,60
▶ Atensão Básica	R\$ 1.052.276,80
▶ Assistência Farmacêutica	R\$ 43.021,80

Demonstrativo da Despesas Pagas Atensão Básica

▶ Total Atensão Básica	R\$ 1.758.251,24
▶ Pessoal e Encargos	R\$ 1.031.509,04
▶ Diárias	R\$ 13.525,00
▶ Material de Consumo	R\$ 425.403,74
▶ Material de Distribuição Gratuita	R\$ 2.627,00
▶ Serviços de Pessoa Física	R\$ 54.509,00
▶ Serviços de Pessoa Jurídica	R\$ 152.700,54
▶ Desp. Exercícios Anteriores	R\$ 12.232,12
▶ Equipamentos/Mat. Permanente	R\$ 65.744,80

Combustível, Insumos, medicamentos, mat de escritório...

Aluguel de imóveis, passagens, manutenções...

Energia, Internet, manutenções, tarifas bancárias...

Armários, Cadeiras plásticas, 4 Motos, Ar Condicionado...

Demonstrativo da **Receita Arrecadada** Transferência de recursos do **Estado**

- ▶ **Transf. Recursos do Estado** **R\$ 990.796,62**
(Manutenção CAPS; Assistência Farmacêutica; UPA)

**Atuação
Parlamentar!**

Demonstrativo das **Despesas Pagas** Transferência de recursos do **Estado**

- ▶ **Total Transf. Rec. Estado** **R\$ 278.228,89**
 - ▶ **Material de Consumo** **R\$ 253.879,21**
 - ▶ **Serviços de Pessoa Física** **R\$ 4.125,00**
 - ▶ **Serviços de Pessoa Jurídica** **R\$ 17.664,68**
 - ▶ **Equipamentos/Mat. Permanente** **R\$ 2.560,00**

Combustível, Insumos, medicamentos, mat de escritório...

Demonstrativo da Receita Arrecadada

Transferência de recursos dos Municípios

► **Transf. Recursos dos Municípios R\$ 33.400,00**

(Recursos destinados ao Custeio da UPA 24h)

18 Plantões de “Cobertura” x R\$ 600,00 =

R\$ 10.800,00 + 3.240,00 (*encargos*) = R\$ 14.040,00 (*mês*)



- ▶ Diante da **grande demanda de pacientes** (*idades vizinhas sem Atenção Primária*), sobretudo no período de **Veraneio**, são em média **130 atendimentos diários**, chegando a quase **4 mil atendimentos por mês**, e fazendo um hercúleo esforço financeiro, o Prefeito **Paulo Gomes**, por meio da **Secretaria Municipal de Saúde**, efetuamos a implantação do **2º Médico**, na **UPA 24h** de Tocantinópolis-TO!
- ▶ O **2º Médico** irá atuar nas **sextas, sábados, domingos e segundas**, em **horários estratégicos**, onde há maior fluxo de pacientes: das **17h às 23h!**
- ▶ Em todo o país, são cerca de **150 UPAs** prontas para funcionar e que **não abrem as portas devido às dificuldades financeiras para sua manutenção**. Pois, a maior parcela de custos recai sobre os **municípios!** No Tocantins, temos **6 UPAs** nestas mesmas condições!
- ▶ Além de **manter o funcionamento** da UPA 24h com **2 Médicos**, fato que não é obrigatório para as **UPAs de porte I**, ter equipamentos modernos como **Respiradores Mecânicos** e **UTI Móvel** (*a única de toda a Região do Bico do Papagaio*), os **Plantões Médicos** e de **Enfermeiros/Técnicos** são pagos religiosamente em dia!

Demonstrativo da Receita Arrecadada Média e Alta Complexidade - MAC

▶ MAC

R\$ 1.205.738,80

Demonstrativo da Despesas Pagas Média e Alta Complexidade - MAC

▶ Total Média e Alta Compl.

R\$ 1.290.761,11

▶ Pessoal e Encargos

R\$ 465.858,28

▶ Diárias

R\$ 2.050,00

▶ Material de Consumo

R\$ 153.927,12

Combustível, Insumos, medicamentos, mat de escritório...

▶ Serviços de Pessoa Física

R\$ 417.180,00

Plantões Médicos, Enfermeiros...

▶ Serviços de Pessoa Jurídica

R\$ 86.870,61

Energia, Internet, telefone, tarifas bancárias...

▶ Desp. Exercícios Anteriores

R\$ 164.875,10

Demonstrativo da Receita Arrecadada Vigilância em Saúde

▶ **Vigilância em Saúde** **R\$ 54.495,61**

Demonstrativo da Despesas Pagas Vigilância em Saúde

▶ **Vigilância em Saúde** **R\$ 77.279,40**

▶ **Pessoal e Encargos** **R\$ 73.350,86**

▶ **Diárias** **R\$ 0,00**

▶ **Material de Consumo** **R\$ 3.387,81** **Combustível, Insumos, medicamentos, mat de escritório...**

▶ **Serviços de Pessoa Jurídica** **R\$ 540,73** **Energia, Internet, telefone, tarifas bancárias...**

Demonstrativo da Receita Arrecadada Assistência Farmacêutica

▶ Assistência Farmacêutica R\$ 43.021,80

Demonstrativo da Despesas Pagas Assistência Farmacêutica

▶ Total Assistência Farmacêutica R\$ 111.698,54

▶ Material de Consumo R\$ 111.698,54

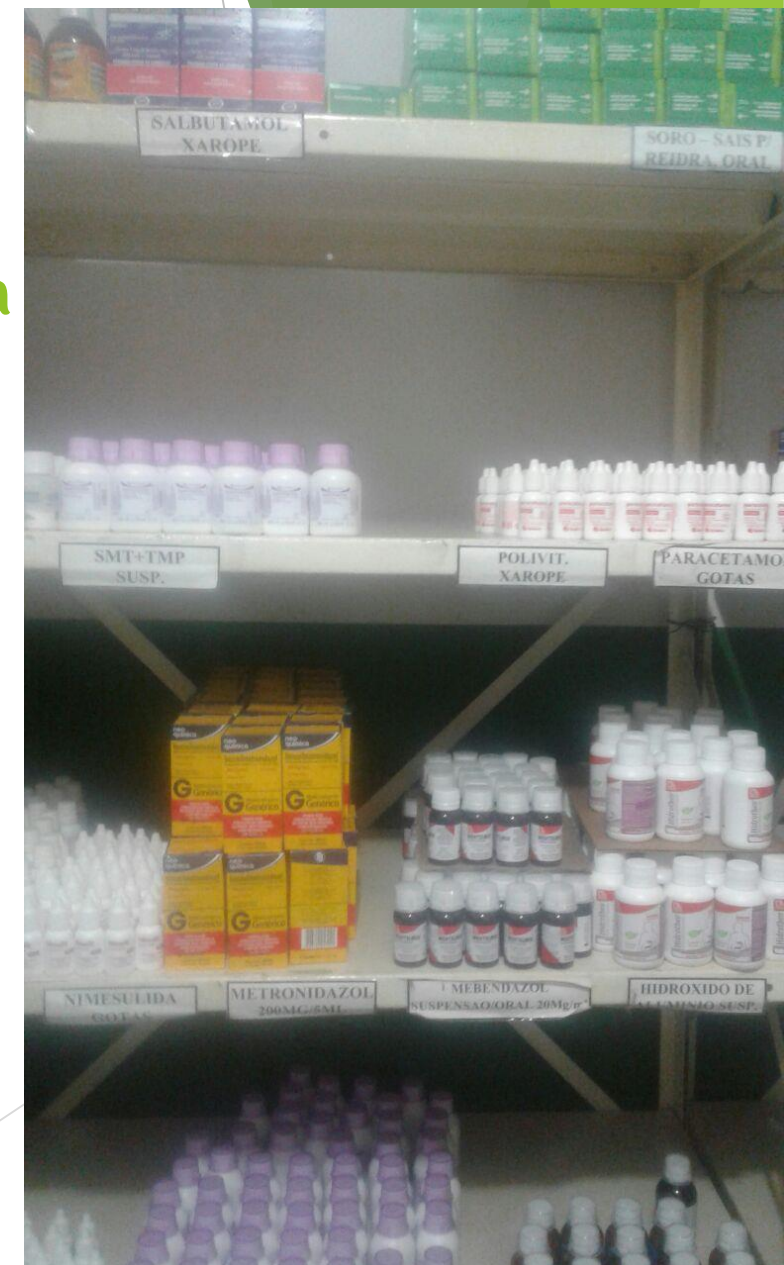

Demonstrativo da Receita Arrecadada - FUS

► Transferência Recursos Próprios- FUS R\$ 1.324.037,02

(Art. 7º da Lei Complementar Nº 141 de 13 de janeiro de 2012.)

RECEITAS QUE COMPÕEM AS TRANSFERÊNCIAS DE RECURSOS PRÓPRIOS

(FPM, IPVA, ICMS, IPI, ICMS-DESONERAÇÃO, IPTU, ITBI, ISS, IRRF)

Demonstrativo da Despesas Pagas - FUS

► FUS	R\$ 1.204.393,60
► Pessoal e Encargos	R\$ 952.711,36
► Diárias	R\$ 4.650,00
► Material de Consumo	R\$ 107.292,31
► Passagens e Desp.c/Locomoção	R\$ 842,62
► Serviços de Consultoria	R\$ 15.000,00
► Serviços de Pessoa Física	R\$ 3.385,60
► Serviços de Pessoa Jurídica	R\$ 91.778,22
► Auxílio Financeiro Pessoa Carente	R\$ 9.996,00
► Desp. Exercícios Anteriores	R\$ 18.649,29

Combustível, Insumos, medicamentos, mat de escritório...

Serviços Contábeis!

Contratos, manutenções, prestadores de serviços...

Energia, Internet, telefone, tarifas bancárias...

Mediante "Parecer Social"!



Síntese Geral

Receitas e Despesas

Receitas Arrecadadas

▶ Atenção Básica	R\$ 1.052.276,80
▶ MAC	R\$ 1.205.738,80
▶ Vigilância em Saúde	R\$ 54.495,61
▶ Assistência Farmacêutica	R\$ 43.021,80
▶ Transf.Prog.do Estado	R\$ 990.796,62
▶ Transf. De Municípios	R\$ 33.400,00
▶ Investimento	R\$ 77.040,00
▶ Aplicações Financeiras	R\$ 13.901,55
▶ Transf.Recursos Próprios-ASPS	R\$ 1.324.037,02
▶ <u>Total Geral</u>	<u>R\$ 4.794.708,20</u>

Despesas Pagas

▶ Atenção Básica	R\$ 1.758.251,24
▶ MAC	R\$ 1.290.761,11
▶ Vigilância em Saúde	R\$ 77.279,40
▶ Assistência Farmacêutica	R\$ 111.698,54
▶ Transf.Rec.do Estado	R\$ 278.228,89
▶ Conv. Federal	R\$ 74.946,01
▶ Recursos Próprios - FUS	R\$ 1.204.393,60
▶ <u>Total Geral</u>	<u>R\$ 4.795.558,79</u>

OFERTA E PRODUÇÃO DOS SERVIÇOS PÚBLICOS

Atendimentos domiciliares (Médicos, Enfermeiros, NASF, etc.)

Mês	Quantidade
Janeiro/2019	393
Fevereiro/2019	431
Março/2019	378
Agosto/2019	316

Total de atendimentos domiciliares: **1.518**

OFERTA E PRODUÇÃO DOS SERVIÇOS PÚBLICOS

Atendimentos - Unidades Básicas e Postos de Saúde

CNES	UBS				
		Janeiro	Fevereiro	Março	Abril
2370352	UNIDADE BÁSICA DE SAÚDE ALTO BONITO	1204	1334	976	1254
3904067	UNIDADE BÁSICA DE SAÚDE DE TOCANTINÓPOLIS	1401	1541	1615	1703
2370360	UNIDADE BÁSICA DE SAÚDE MUCIO BARBOSA	1482	1435	1462	1541
3904083	UNIDADE BÁSICA DE SAÚDE ANA VINA	183	1455	1314	1534
6911080	POSTO DE SAÚDE OLHO DAGUA/ZONA RURAL	369	567	333	474
9096736	POSTO DE SAÚDE FOLHA GROSSA/P. BENTO/P. ISAÍAS	344	311	335	410
6911102	POSTO DE SAÚDE PASSARINHO/OLHO D'ÁGUA	369	567	333	474
SOMA ATENDIMENTOS		5352	7210	6368	7390

Total de atendimentos: **26.320**

Próteses Dentárias

Quantidade de pessoas atendidas	
Janeiro	37
Fevereiro	44
Março	40
Abril	43
TOTAL	164



Vacinas

Quantidade de pessoas imunizadas:

Janeiro	1.475
Fevereiro	1.138
Março	1.043
Abril	1.160
TOTAL	4.816



OFERTA E PRODUÇÃO DOS SERVIÇOS PÚBLICOS

NASF

(Núcleo Ampliado da Saúde da Família)

Ação dos NASF

Janeiro	Fevereiro	Março	Abril
290	535	324	447

Total: 1.596 Ações



NASF - na Praia!

Implantação da Caderneta do Idoso - AMI



OFERTA E PRODUÇÃO DOS SERVIÇOS PÚBLICOS

Especialidades Médicas e Exames

	Janeiro	Fevereiro	Março	Abril	Total
Cirurgião	35	27	51	32	145
Ortopedista	96	97	53	118	364
Pediatra	110	143	97	193	543
Psiquiatra	42	66	71	61	240
Eletrocardiogramas	10	72	53	118	253
Ultrassonografias	213	196	192	226	827
Exames de Raio X	1350	1187	1230	1124	4.891

Total de atendimentos: **7.263**

OFERTA E PRODUÇÃO DOS SERVIÇOS PÚBLICOS

Exames Laboratoriais

	Janeiro	Fevereiro	Março	Abril
<i>Laboratório Municipal “André Caetano”</i>	3.659	6.283	5.036	6.557
TOTAL DE ATENDIMENTOS	21.535			

OFERTA E PRODUÇÃO DOS SERVIÇOS PÚBLICOS



<i>UPA “Murilo Bahia Brandão Vilela”</i>	Janeiro	Fevereiro	Março	Abril
Atendimento a pacientes – Tocantinópolis	3988	3075	3580	3056
Atendimento a pacientes – outros municípios	220	152	188	290
Número de Procedimentos	14165	12337	12963	14153
Total de Procedimentos	53.618			
Total de atendimentos	14.549			

OFERTA E PRODUÇÃO DOS SERVIÇOS PÚBLICOS

Hospital Municipal José Sabóia

	Janeiro	Fevereiro	Março	Abril	Total
<i>Número de Partos (Vaginais/Cesáreos)</i>	16 / 5	12 / 4	18 / 7	16 / 14	92
<i>Número de Internações (outras ocorrências e cirurgias)</i>	88	84	76	80	328
<i>Número de Cirurgias</i>	17	14	17	06	54
<i>Atendimentos a outros Municípios</i>	29	13	22	18	82
Total Mês	155	127	140	134	556

Na tarde do dia **16/10/19**, foi realizada reunião de **alinhamento** entre a **Secretaria Municipal de Saúde** e representantes da **Construtora J. MARTINS DOS SANTOS EIRELI-ME**, ganhadora da **Licitação** e responsável pela obra de **Reforma do Hospital Municipal José Saboia!** 📄

Após longos anos de entraves burocráticos, comemoramos esta grande conquista para a **população de Tocantinópolis e região!** 🙌

A obra teve seu **início efetivo**, nesta última **segunda-feira**, dia **21/10/2019!** 🏥



OFERTA E PRODUÇÃO DOS SERVIÇOS PÚBLICOS

Pacientes transportados em Veículos da Secretaria

	Jan	Fev	Mar	Abril
Araguaína	324	381	326	226
Augustinópolis	341	343	251	184
Colinas/Outros	0	2	6	8
Total	2.392 pessoas			

Viagens Ambulâncias

	Jan	Fev	Mar	Abril
Araguaína	47	45	46	58
Augustinópolis	30	32	24	26
Outros (Palmas, Imperatriz, etc)	5	3	9	5
Total	330 viagens			

4ª Turma do projeto “Hidroginástica para Gestantes”



54
Cirurgias
realizadas
no
primeiro
quadri-
me-
stre!



Mamães vencedoras do
I Concurso "Ensaio
Fotográfico para
Gestantes"



No dia 04/10/2019, no Auditório do Palácio Araguaia, em Palmas-TO, durante o **Fórum Perinatal**, o município de Tocantinópolis recebeu **Moção de Reconhecimento** pelos trabalhos realizados **na qualificação do Pré-Natal e na construção de uma saúde pública digna e humanizada!**



**SETEMBRO
AMARELO**



**MÊS DE PREVENÇÃO
AO SUICÍDIO.**

TOCANTINÓPOLIS SECRETARIA DE SAÚDE

#NÃO É DRAMA
#NÃO É CHAMAR ATENÇÃO
NEM É A FALTA DE DEUS
E MUITO MENOS FRESCURA

TOCANTINÓPOLIS

Suicídios:	Tentativas de Suicídio:
2017: 2;	2017: 33;
2018: 1;	2018: 52;
2019: 1	2019: 30



Ações do Setembro AMARELO, mês de prevenção e combate ao Suicídio!



Em comemoração ao **Dia do Idoso**, a Prefeitura Municipal de Tocantinópolis, por meio da **Secretaria Municipal de Saúde** e **AMI - Academia da Melhor Idade**, realizou dia 01/10/2019, a **1ª Tarde de Lazer com os Idosos**, na AABB! 🧓🧓🧓🧓 Foram realizadas atividades de **recreação**, gincanas e brincadeiras! Uma tarde de diversão e muita alegria! 🎈🎉 *Se tudo der certo, envelheceremos!* 🎈



Prefeito Paulo Gomes inicia obra de **calçamento** do **pátio** da **Secretaria Municipal de Saúde!**
A **poeira** (na seca) e a **lama** (na chuva) vão ficando para trás!

🙌🏠👷 *Como é bom sonhar, melhor ainda realizar!* 🙌🏠



Profissionais de **Enfermagem** do **Hospital Municipal José Saboia**, participaram de **treinamento/capacitação** para realizar **eletrocardiogramas**, **cardiotocografia fetal**, **manuseio de Bomba de Infusão** e utilização do **Traje Antichoque não Pneumático**, utilizado para **salvar vidas** em casos de **hemorragias!** 😊🩸



Com o objetivo de incentivar o **Parto Natural**, a Equipe de Profissionais do **Hospital Municipal José Saboia**, implantou o **Plano de Parto!** O informativo distribuído nas **UBSs** (Unidades Básicas de Saúde) e no próprio Hospital, possui orientações acerca de **exercícios** a serem realizados antes do Parto e dicas sobre **amamentação**, dentre outras informações!

CAMINHANDO PARA O PARTO NORMAL



Movimente-se!

O FORMATO DO MAMILO PODE DIFICULTAR A AMAMENTAÇÃO

Você sabe qual o formato do seu mamilo? É importante saber, pois há risco de alguns formatos prejudicarem a amamentação.

Há quatro tipos de mamilo:



Os que tendem a provocar mais empecilhos são o **plano** e o **invertido**. Estes formatos não são suficientemente salientes e, por isso, o bebê não consegue alcançar o mamilo para facilitar a pega e consequentemente a sucção do leite.

CALMA, TEM SOLUÇÃO

Caso suspeite que o seu mamilo se enquadra nos tipos que dificultam o aleitamento, não se desespere. "Isso não é determinante para o insucesso da amamentação".

ORIENTAÇÕES PARA CASOS DE MAMILOS INVERTIDOS E PLANOS:

Uso de bomba de sucção manual ou seringa plástica com o êmbolo invertido, que podem ajudar na projeção do mamilo, além do uso de conchas com um furo central e exercícios que geralmente são indicados a realizarem ao final da gestação podendo ser a partir de 38 semanas 1 a 2 vezes ao dia.

1. Recorte a extremidade da seringa onde se coloca a agulha;
2. Retire o êmbolo da seringa e coloque pela parte cortada;
3. Ajuste a seringa ao mamilo e puxe delicadamente o êmbolo

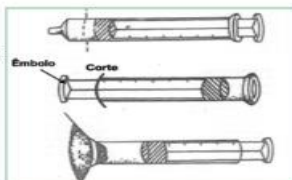

EXERCÍCIOS DE HOFFMAN PARA MAMILOS CURTOS OU INVERTIDOS

A mulher deve posicionar o polegar e o dedo indicador em lados opostos da base do mamilo, apertar para dentro e puxar delicadamente para fora, no sentido vertical e horizontal. Realizar várias vezes durante o dia, logo após o nascimento do bebê.

POSIÇÕES PARA AMAMENTAR O SEU BEBÊ



Tradicional:

Sentada, a mãe posiciona o bebê no colo (barriga com barriga)



Deitada:

O bebê é colocado deitado de lado, com o apoio de um travesseiro (a cabeça do bebê deve ficar mais elevada que o corpo)



Cavalinho:

A mãe apoia a cabeça do bebê com uma mão e com a outra posiciona a mama



Invertida:

A mãe segura o bebê, posicionando os pés em direção à cabeceira da cama ou sofá

Nome: _____

Hospital Municipal
José Saboia



Plano
de Parto



Profissionais do **CAPS I**, dentre eles a Enfermeira Ana Paula, a Farmacêutica Railane e o Médico Psiquiatra **Dr Rômulo Cabral**, realizaram **atendimentos** com **consultas psiquiátricas** e **orientações** acerca do uso de **medicamentos**, no Abrigo dos Idosos (Lar Divina Providência)! 🙌🩺 Muitos idosos possuem dificuldades de locomoção e a ação foi uma forma de levar os atendimentos aos nossos queridos idosos! 🧐👁️🧐👁️



Obrigado!